



ESTADO DO RIO DE JANEIRO
CÂMARA MUNICIPAL DE PARATY
PARATY - CIDADE HISTÓRICA - MONUMENTO NACIONAL



INDICAÇÃO Nº675/2018

Exmo. Senhor
Presidente da Câmara Municipal de Paraty - RJ.

Indico à Mesa Diretora, ouvido a Plenário na forma regimental, com fundamento no artigo 199 do Regimento Interno da Câmara Municipal, que seja oficiado ao Excelentíssimo Senhor Carlos José Gama Miranda – Prefeito Municipal de Paraty, **solicitando uma vistória na passarela (foto anexo) que liga o Bairro Portão de Ferro I ao Bairro Ribeirinho, no Município de Paraty-RJ.**

Justificativa: Tal solicitação se faz necessário devido os relatos de moradores nas redes sociais que dão conta de risco a acidentes oriundos do mal estado de conservação da mesma.

Sala das sessões, 24 de Setembro de 2018.



Rodrigo C. da Silva Penha
Rodrigo da Banca – PROS
Vereador

APROVADO	
Por <u>06</u>	votos a favor
<u>—</u>	votos contra
e <u>—</u>	abstenção(ões)
Paraty, <u>24/09/18</u>	
<u>[Signature]</u>	Presidente

RECEBIDO EM
20/09/18
✓

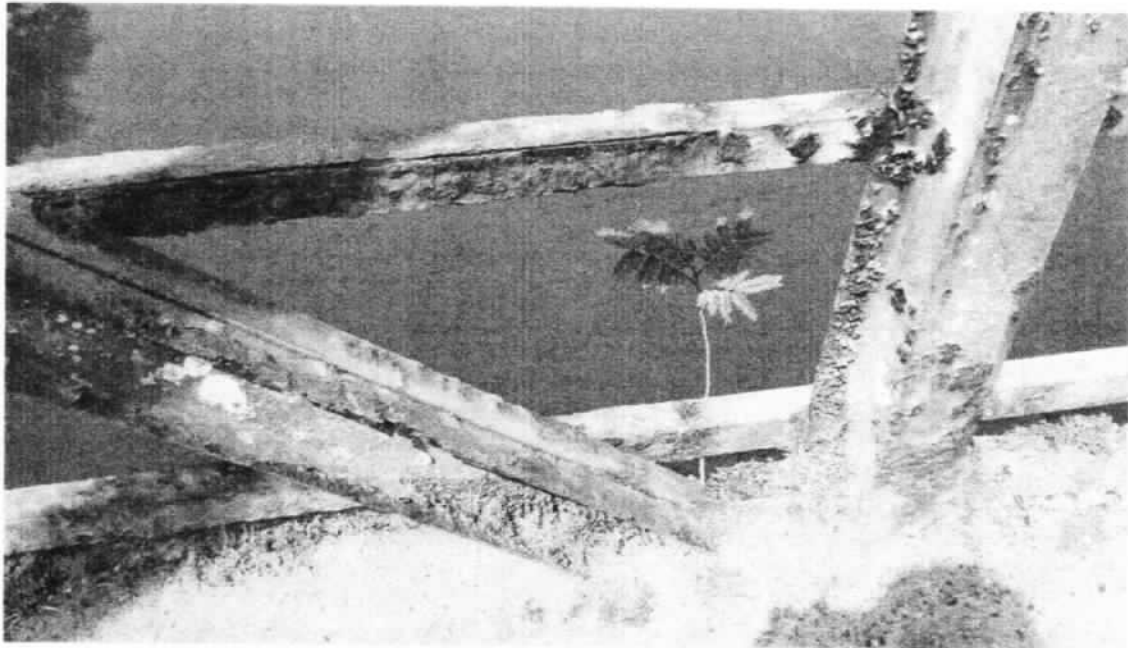

ESTADO DO RIO DE JANEIRO
CÂMARA MUNICIPAL DE PARATY
PARATY - CIDADE HISTÓRICA - MONUMENTO NACIONAL



RECEBIDO EM
10/09/12



ESTADO DO RIO DE JANEIRO
CÂMARA MUNICIPAL DE PARATY
PARATY - CIDADE HISTÓRICA - MONUMENTO NACIONAL

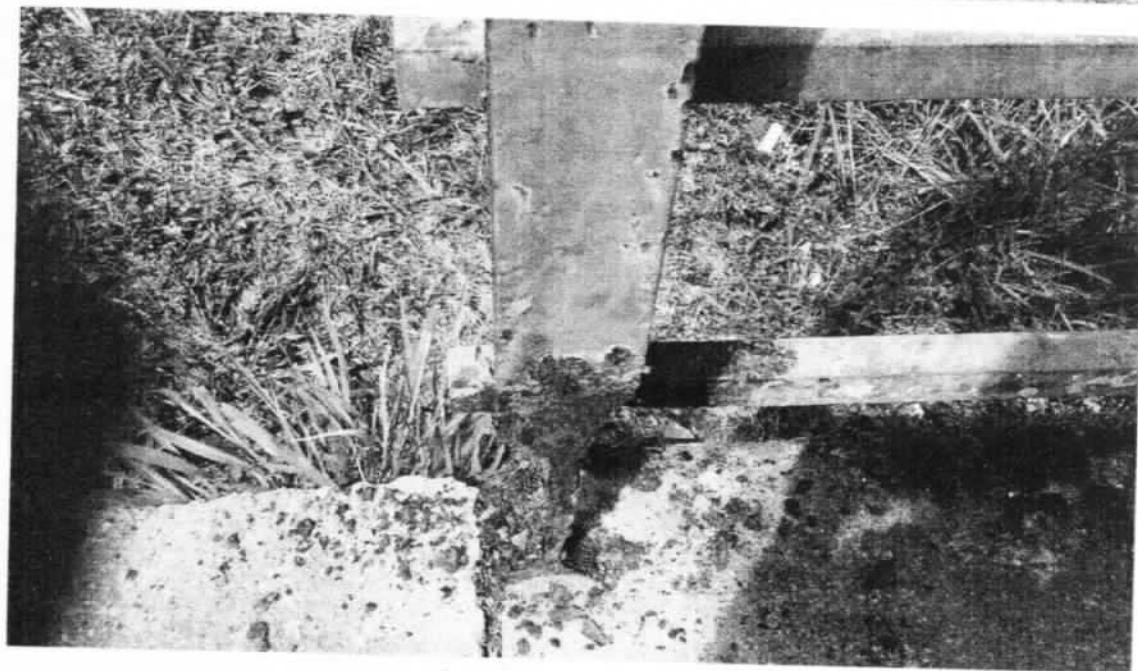
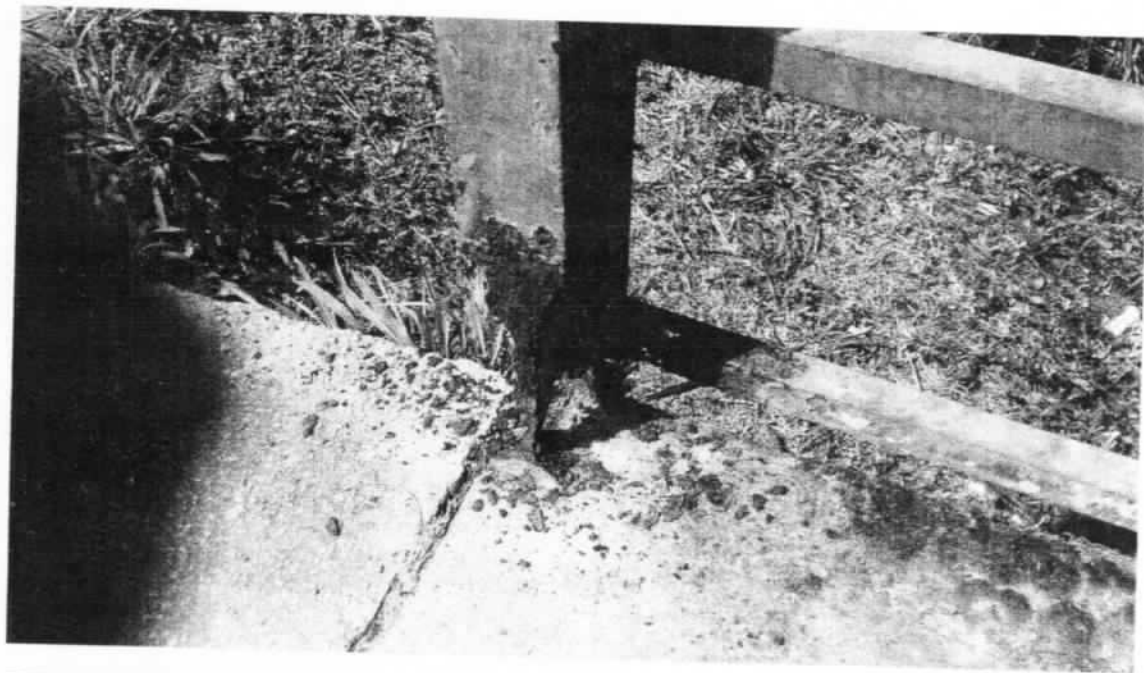

12

RECEBIDO EM
2010/11/20