ESTADO DO RIO DE JANEIRO

CÂMARA MUNICIPAL DE PARATY

PARATY - CIDADE HISTÓRICA - MONUMENTO NACIONAL

VEREADOR ZÉ DO CHICO
REQUERIMENTO Nº 131 / 2015.

Exmo. Senhor,

Prefeito de Paraty
Carlos José Gama Miranda

Requeiro à Mesa, ouvido o Plenário na forma regimental, com fundamento no art. 167, parágrafo 3º, do Regimento interno da Câmara Municipal, que seja oficiado o Exmo. Senhor Carlos José Gama Miranda, Prefeito municipal de Paraty, junto ao Corpo de Bombeiros, **Conforme a ocorrência de incêndio no Paraty 33, no dia 05 de dezembro de 2015. Solicito informações sobre os riscos do uso do Gás de GLP P45 (45 kg), no Centro Histórico de Paraty.**

Segue em anexo algumas fotos do incêndio no Paraty 33.

Sala das sessões,
14 de dezembro de 2015.

APROVADO
Por 07 votos a favor,
— votos contra
e — abstenção(ões)
Paraty, 14/12/15
Presidente

Vereador autor
José Benedito de Oliveira (Zé do Chico)
PT

RECEBIDO EM 14/12/15

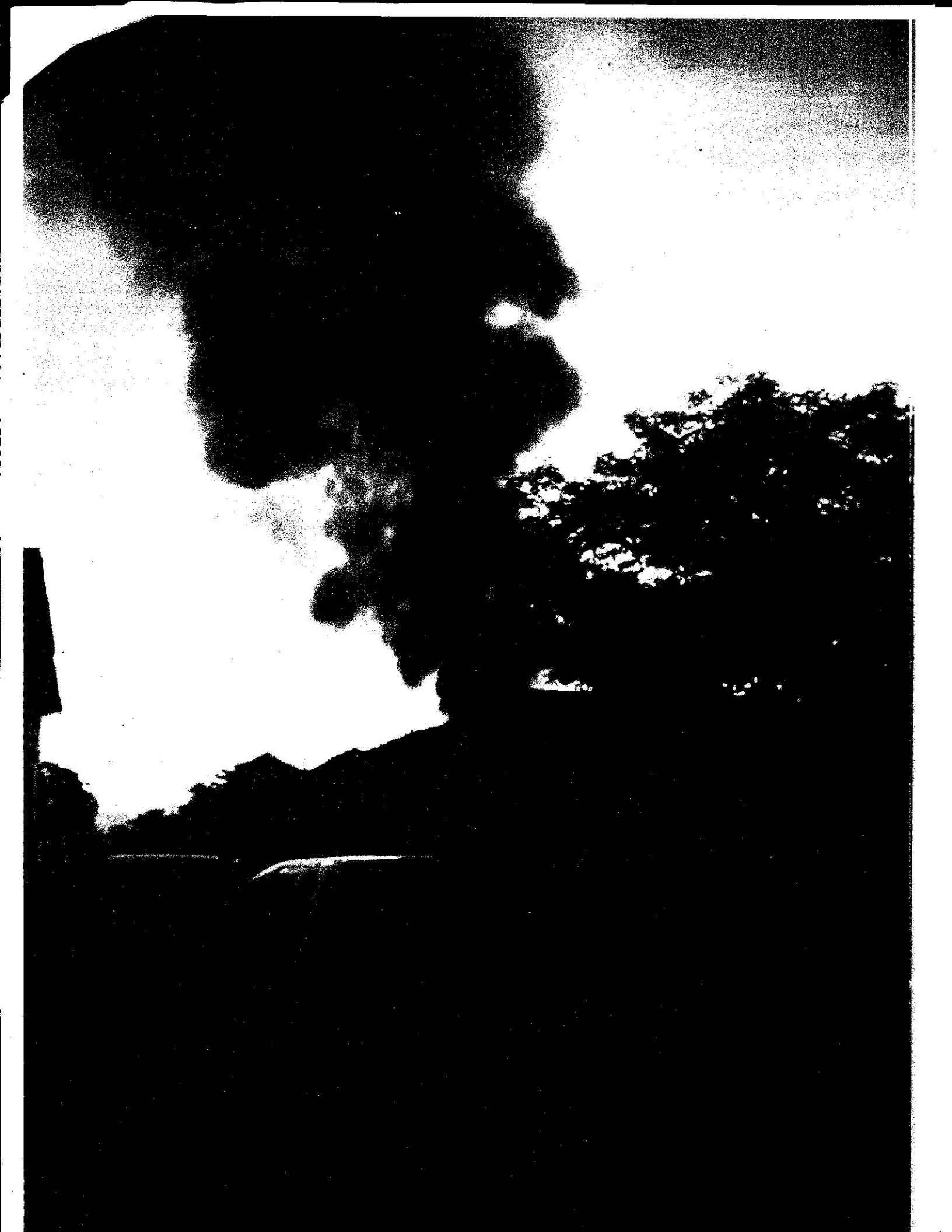

RIO DE JANEIRO
BOMBEIROS