



ESTADO DO RIO DE JANEIRO
CÂMARA MUNICIPAL DE PARATY
PARATY - CIDADE HISTÓRICA - MONUMENTO NACIONAL



REQUERIMENTO Nº 009/2021

Exmo. Senhor Valceni da Silva Teixeira
Presidente da Câmara Municipal de Paraty,

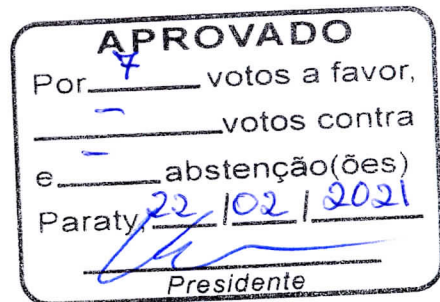

Requeiro à Mesa, ouvido o Plenário na forma regimental, com fundamento no art.203 do Regimento Interno da Câmara Municipal, que seja oficiado ao Exmo. Sr. Luciano de Oliveira Vidal informações sobre quando iniciará a reforma da escola da Comunidade da Praia do Sono, com base no projeto de revitalização já existente na Secretaria Municipal de Educação, conforme consta em anexo.

Sala das Sessões, 18 de fevereiro de 2021.

Flora Maria Salles França Pinto (Professora Flora)
PT
Vereadora - Autora

Flora Maria Salles França Pinto
Professora Flora
2º Secretário

Gabinete Professora Flora
Câmara Municipal de Paraty - Paraty Patrimônio Mundial
Rua: Dr. Samuel Costa, 23/25 – Centro Histórico – Paraty/RJ
CEP: 23970-000|Telefones: (24)3371-7513/(24)3371-1424

18/02/2021
e

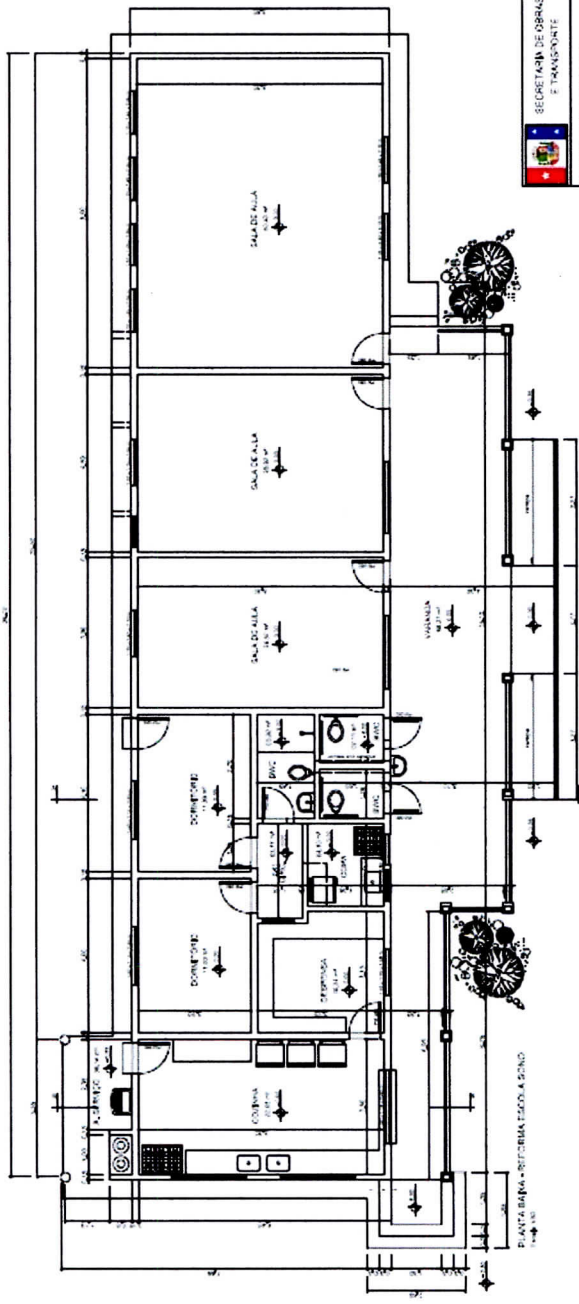

SECRETARIA DE OBRAS E TRANSPORTES

REPUBLICA DEL ECUADOR
 MINISTERIO DEL DISEÑO URBANISTICO, ARQUITECTONICO Y PATRIMONIO CULTURAL
 INSTITUTO ECUATORIANO DE INVESTIGACIONES Y PROYECTOS

SECRETARIA DE OBRAS E TRANSPORTES
 Avenida 12 de Octubre y Calle 10 de Agosto
 QUITO

1/3

PROYECTO: []
 AREA: []
 ESCALA: []
 FECHA: []

PROYECTISTA: []
 DISEÑADOR: []
 DISEÑADOR: []
 DISEÑADOR: []

PROYECTO: []
 AREA: []
 ESCALA: []
 FECHA: []

PROYECTISTA: []
 DISEÑADOR: []
 DISEÑADOR: []
 DISEÑADOR: []

PROYECTO: []
 AREA: []
 ESCALA: []
 FECHA: []

PROYECTISTA: []
 DISEÑADOR: []
 DISEÑADOR: []
 DISEÑADOR: []

PROYECTO: []
 AREA: []
 ESCALA: []
 FECHA: []

PROYECTISTA: []
 DISEÑADOR: []
 DISEÑADOR: []
 DISEÑADOR: []

PROYECTO: []
 AREA: []
 ESCALA: []
 FECHA: []

PROYECTISTA: []
 DISEÑADOR: []
 DISEÑADOR: []
 DISEÑADOR: []

PROYECTO: []
 AREA: []
 ESCALA: []
 FECHA: []

PROYECTISTA: []
 DISEÑADOR: []
 DISEÑADOR: []
 DISEÑADOR: []

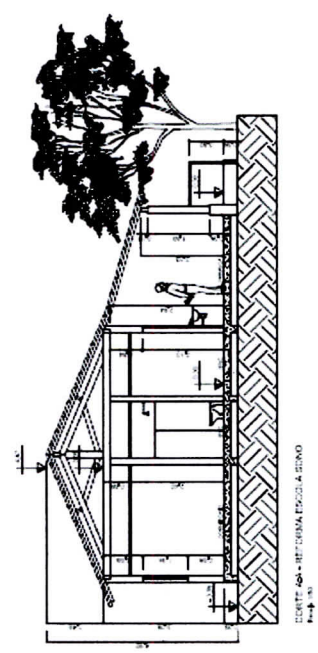

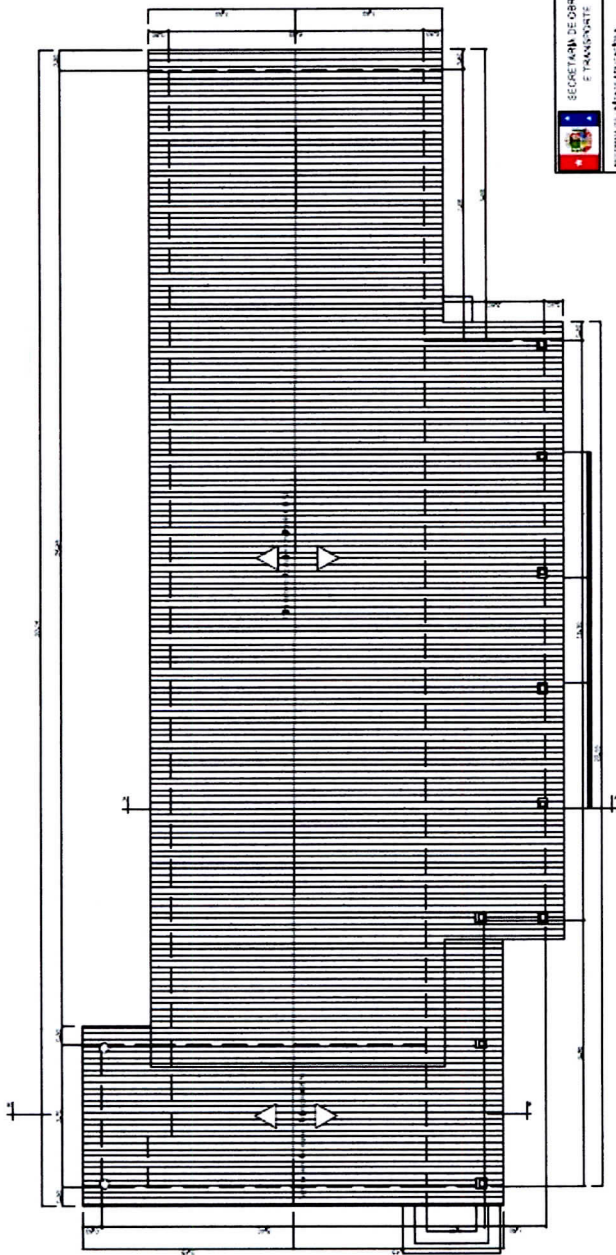

PLANTA DE COBERTURA - REFORMA ESCOLA SENO

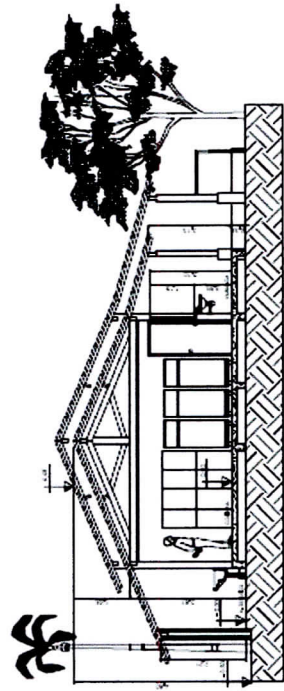

CORTE 50- REFORMA ESCOLA SENO



REPUBLICA DE COSTA RICA
 MINISTERIO DE EDUCACION
 INSTITUTO TECNICO NACIONAL

2/3

PROYECTO DE OBRAS DE REFORMA Y MEJORA DE LA ESCUELA SENO

PROYECTO DE OBRAS DE REFORMA Y MEJORA DE LA ESCUELA SENO

PROYECTO DE OBRAS DE REFORMA Y MEJORA DE LA ESCUELA SENO

PROYECTO DE OBRAS DE REFORMA Y MEJORA DE LA ESCUELA SENO

PROYECTO DE OBRAS DE REFORMA Y MEJORA DE LA ESCUELA SENO

PROYECTO DE OBRAS DE REFORMA Y MEJORA DE LA ESCUELA SENO

PROYECTO DE OBRAS DE REFORMA Y MEJORA DE LA ESCUELA SENO

PROYECTO DE OBRAS DE REFORMA Y MEJORA DE LA ESCUELA SENO

PROYECTO DE OBRAS DE REFORMA Y MEJORA DE LA ESCUELA SENO

PROYECTO DE OBRAS DE REFORMA Y MEJORA DE LA ESCUELA SENO

PROYECTO DE OBRAS DE REFORMA Y MEJORA DE LA ESCUELA SENO

PROYECTO DE OBRAS DE REFORMA Y MEJORA DE LA ESCUELA SENO

PROYECTO DE OBRAS DE REFORMA Y MEJORA DE LA ESCUELA SENO

PROYECTO DE OBRAS DE REFORMA Y MEJORA DE LA ESCUELA SENO

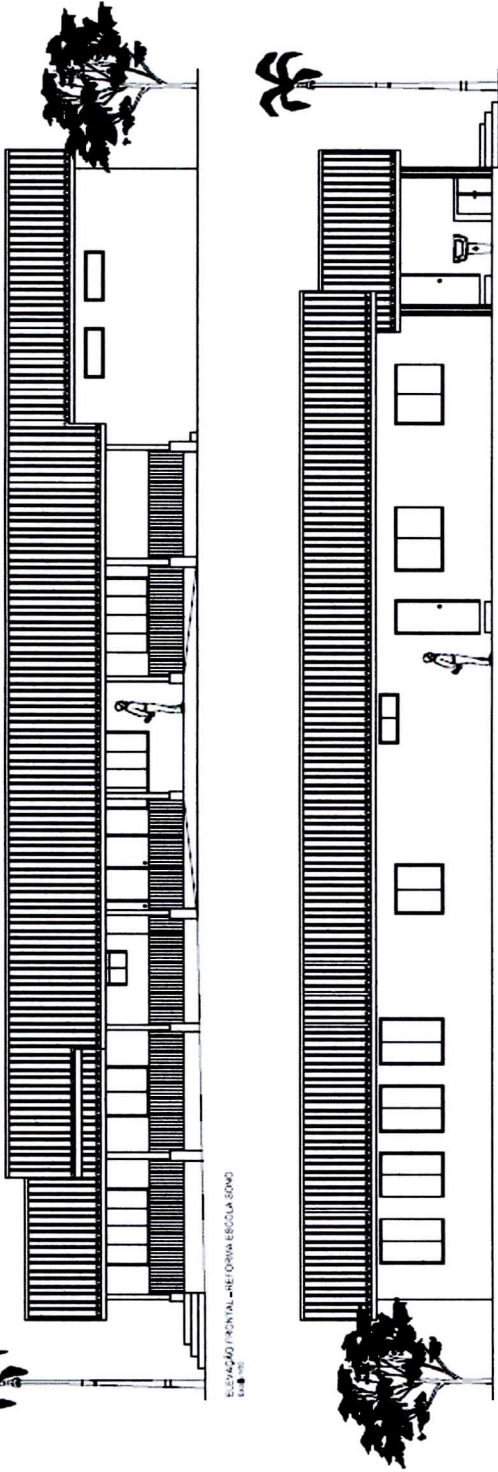

ELEVACAO FRONTAL - REF. ORCA ESCOLA SONG
1:40 1/4

ELEVACAO POSTERIOR - REF. ORCA ESCOLA SONG
1:40 1/4

ESPECIFICACOES

- Estrutura de concreto armado com laje plana, com fechamento à vista.
- Pintura de fachada em pintura acrílica.
- Piso de cimento.
- Pintura interna de paredes e tetos em tinta acrílica.
- Instalação de iluminação artificial.
- Instalação de rede elétrica.
- Instalação de rede de água fria e quente.
- Instalação de rede de esgoto.
- Instalação de rede de água quente.
- Instalação de rede de gás.
- Instalação de rede de ventilação.
- Instalação de rede de drenagem.
- Instalação de rede de proteção.
- Instalação de rede de proteção contra incêndio.
- Instalação de rede de proteção contra raios.
- Instalação de rede de proteção contra enchentes.

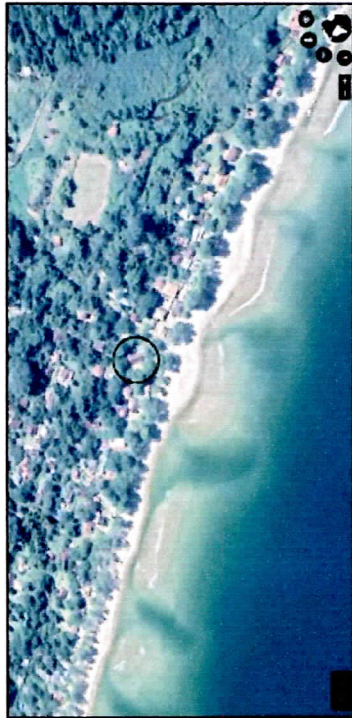

MAPA DE LOCALIZACAO DO LOCAL ESCOLA SONG
1:40 1/4

	SECRETARIA DE OBRAS E TRANSPORTES	3/3
	Prefeitura Municipal de Ponta Grossa Avenida Carlos Kretschmer, 241 - Ponta Grossa, Paraná - CEP: 81201-900	Rua José Carlos de Faria, 241 - Ponta Grossa, Paraná - CEP: 81201-900
Prefeitura Municipal de Itaipava Avenida João Cabral de Melo Neto, 130 - Itaipava, Paraná - CEP: 81201-900	Rua José Carlos de Faria, 241 - Ponta Grossa, Paraná - CEP: 81201-900	Rua José Carlos de Faria, 241 - Ponta Grossa, Paraná - CEP: 81201-900

Este documento é propriedade exclusiva do autor. É proibida a reprodução total ou parcial sem a devida autorização por escrito.